■全面プリントTシャツ　デザインテンプレート　サイズ:M

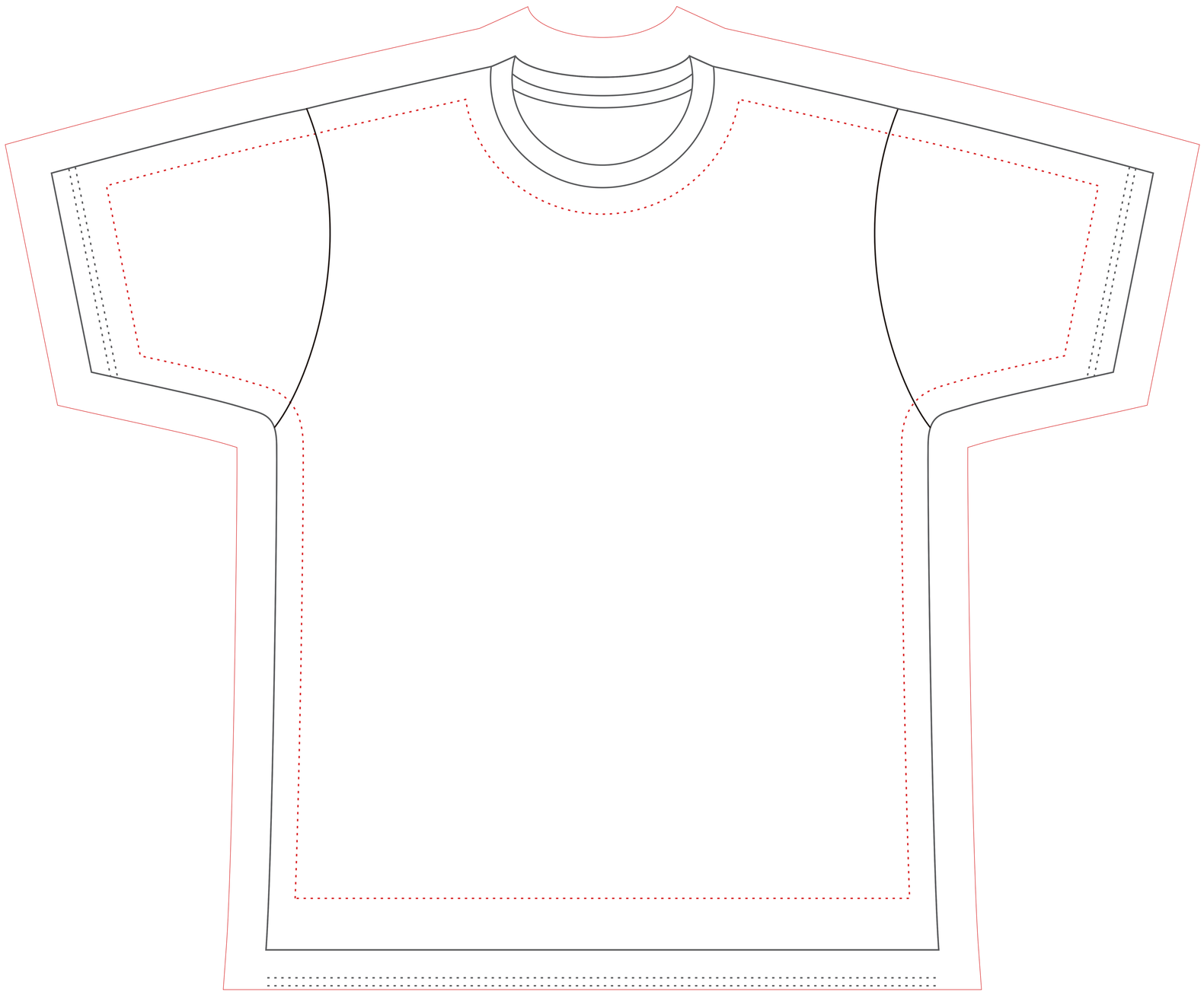

入稿の際は下記の点をご確認ください。

●外側のガイドライン（赤実線）は塗り足し部分となります。
　仕上がり部分まで色がある場合、塗り足し部分まで絵柄が必要です

●中央のガイドライン（黒実線）はウェアの仕上がりラインです。
　（個体差により仕上がりサイズは若干異なります）

●見切れてはいけないデザインは、内側のガイドライン（赤破線）内に抑めてください
　（ガイドラインより外に出ますと、仕上がりに時にウェアの仕上がり線より切れてしまう恐れがあります）

●データはCMYKモードで作成してください（RGBモードの場合、出力時に強制的にCMYKで補える色目になります）

●画像を使用する場合、実寸解像度150dpiを推奨（それ以上の解像度は生地に印刷する関係上仕上がりに差がでません）

●文字データは全てアウトライン化してください。